

高密度・高品質学習なら、医進学園の冬期セミナー！ 冬期特別講習会のご案内

《共通対策/解剖・臨床医学》 & 《専門対策/鍼灸・PTOT専科》



医進学園では、鍼灸マ、柔整、PTOTの各国家試験を受験される皆さんへの公開講座として恒例の「冬期特別講習会」を開講します。

2025年度は、各資格の共通対策として「解剖学」・「臨床医学（臨各臨総、一臨、内科）」、また専門対策として、鍼灸・PTOT資格別の講座をご用意しています。

集中力が散漫になりがちなこの時期こそ、冬期特別講習会の高密度・高品質学習で飛躍的な実力アップを勝ち取ろう。

医進
学園

明治鍼灸柔整予備校
東京理学看護予備校
国試対策室

〒101-0051 東京都千代田区神田神保町 2-2-31 ヒューリック神保町ビルB1F

TEL 03(3230)0212 FAX 03(3230)0213

《東京事務局》〒101-0063 東京都千代田区淡路町 1-17-311 JSセンター

●解剖学『合格力強化ゼミ』（計750分）

対象	柔整・鍼灸マ・PTOT 国試共通				講座紹介	開講日&時間割																																										
概要	各回：50分×5コマ(問題演習含) 全5回／3日完成【計750分】				人体解剖学概説から、運動器系、神経系、循環器系まで絶対重要項目を《答案練習＋解説講義》でトータルスキャン。精選した問題と明快な解説で、スピード整理していきます。 ※演習問題は4択、5択混在となります。	12月 <table border="1"> <tr><th>日</th><th>月</th><th>火</th><th>水</th><th>木</th><th>金</th><th>土</th></tr> <tr><td></td><td>1</td><td>2</td><td>3</td><td>4</td><td>5</td><td>6</td></tr> <tr><td>7</td><td>8</td><td>9</td><td>10</td><td>11</td><td>12</td><td>13</td></tr> <tr><td>14</td><td>15</td><td>16</td><td>17</td><td>18</td><td>19</td><td>20</td></tr> <tr><td>21</td><td>22</td><td>23</td><td>24</td><td>25</td><td>26</td><td>27</td></tr> <tr><td>28</td><td>29</td><td>30</td><td>31</td><td></td><td></td><td></td></tr> </table>	日	月	火	水	木	金	土		1	2	3	4	5	6	7	8	9	10	11	12	13	14	15	16	17	18	19	20	21	22	23	24	25	26	27	28	29	30	31			
日	月	火	水	木		金	土																																									
	1	2	3	4		5	6																																									
7	8	9	10	11		12	13																																									
14	15	16	17	18	19	20																																										
21	22	23	24	25	26	27																																										
28	29	30	31																																													
詳細	回	日(曜)	時間	担当	<table border="1"> <tr><th colspan="4">授業時間 (50分×5コマ)</th></tr> <tr><td>1限</td><td>13:00~</td><td>4限</td><td>16:00~</td></tr> <tr><td>2限</td><td>14:00~</td><td>5限</td><td>17:00~</td></tr> <tr><td>3限</td><td>15:00~</td><td></td><td></td></tr> </table>	授業時間 (50分×5コマ)				1限	13:00~	4限	16:00~	2限	14:00~	5限	17:00~	3限	15:00~																													
	授業時間 (50分×5コマ)																																															
	1限	13:00~	4限	16:00~																																												
2限	14:00~	5限	17:00~																																													
3限	15:00~																																															
第1回	12/14(日)	13:00~	桜井																																													
第2回	12/21(日)	13:00~	高松																																													
第3回	12/28(日)	13:00~	高松																																													
※最少開講人員：3名																																																

学習分野	人体構造・骨格系、筋系・消化器系・呼吸器系、泌尿器系・生殖器系・内分泌系、循環器系・内分泌系、神経系
------	--

解剖学
ファイナル・チェック！



●臨床医学(臨各臨総, 一臨, 内科)『合格力強化ゼミ』（計750分）

対象	柔整・鍼灸マ・PTOT 国試共通				講座紹介	開講日&時間割																																										
回数	各回：50分×5コマ(問題演習含) 全5回／3日完成【計750分】				広範囲に及ぶ臨床医学の重要事項を《答案練習＋解説講義》でトータル・スキャン優先度に照らした講義で、実力アップを目指します。 ※一般臨床, 臨各・臨総, 内科, 筋, 神経など、資格ごとに科目名称は異なります。 ※演習問題は4択となります。	12月 <table border="1"> <tr><th>日</th><th>月</th><th>火</th><th>水</th><th>木</th><th>金</th><th>土</th></tr> <tr><td></td><td>1</td><td>2</td><td>3</td><td>4</td><td>5</td><td>6</td></tr> <tr><td>7</td><td>8</td><td>9</td><td>10</td><td>11</td><td>12</td><td>13</td></tr> <tr><td>14</td><td>15</td><td>16</td><td>17</td><td>18</td><td>19</td><td>20</td></tr> <tr><td>21</td><td>22</td><td>23</td><td>24</td><td>25</td><td>26</td><td>27</td></tr> <tr><td>28</td><td>29</td><td>30</td><td>31</td><td></td><td></td><td></td></tr> </table>	日	月	火	水	木	金	土		1	2	3	4	5	6	7	8	9	10	11	12	13	14	15	16	17	18	19	20	21	22	23	24	25	26	27	28	29	30	31			
日	月	火	水	木		金	土																																									
	1	2	3	4		5	6																																									
7	8	9	10	11		12	13																																									
14	15	16	17	18	19	20																																										
21	22	23	24	25	26	27																																										
28	29	30	31																																													
詳細	回	日(曜)	時間	担当	<table border="1"> <tr><th colspan="4">授業時間 (50分×5コマ)</th></tr> <tr><td>1限</td><td>13:00~</td><td>4限</td><td>16:00~</td></tr> <tr><td>2限</td><td>14:00~</td><td>5限</td><td>17:00~</td></tr> <tr><td>3限</td><td>15:00~</td><td></td><td></td></tr> </table>	授業時間 (50分×5コマ)				1限	13:00~	4限	16:00~	2限	14:00~	5限	17:00~	3限	15:00~																													
	授業時間 (50分×5コマ)																																															
	1限	13:00~	4限	16:00~																																												
2限	14:00~	5限	17:00~																																													
3限	15:00~																																															
第1回	12/6(土)	13:00~	桜井																																													
第2回	12/13(土)	13:00~	桜井																																													
第3回	12/20(土)	13:00~	岡田																																													
※最少開講人員：3名																																																

学習分野	呼吸器・感染症、消化管・肝・胆・膵、循環器・整形外科、膠原病・腎・尿路・神経、検査法
------	--

臨床医学
(臨各臨総, 一臨, 内科)
トータル・チェック！



●鍼灸専科『東洋医学臨床論／徹底完成ゼミ』（計750分）_____

対象	鍼灸・マ国試				講座紹介	開講日&時間割						
回数	各回:50分(問題演習含)×5コマ 全5回/3日完成【計750分】				夏期講習における東医概 の続編として東医臨の必 須知識を《答案練習+解説 講義》でスピード整理。西 洋医学と東洋医学の個々 の知識を有機的な合格力 につなげる3日間です。	12月						
詳細	回	日(曜)	時間	担当		日	月	火	水	木	金	土
	第1回	12/10(水)	17:00~	中根		7	8	9	10	11	12	13
	第2回	12/17(水)	17:00~	中根		14	15	16	17	18	19	20
	第3回	12/19(金)	17:00~	中根	21	22	23	24	25	26	27	
※最少開講人員:3名						※変則日程に付き、ご注意ください。 授業時間 (50分×5コマ) 1限 17:00~ 4限 20:00~ 2限 18:00~ 5限 21:00~ 3限 19:00~						

学習分野	治療総論、治療各論(内科①)、治療各論(内科②)、治療各論(運動器①)、治療各論(運動器②)
------	--

●PTOT専科『評価法／必須ポイント攻略ゼミ(実践編)』（計320分）_____

対象	PTOT 国試				講座紹介	開講日&時間割						
回数	各回:80分×2コマ(問題演習含) 全2回/2日完成【計310分】				夏期講習「評価法／必須ポ イント攻略ゼミ」での理論面を ベースに、本講座ではその振 り返りから、ROM、MMT、 脳神経機能、脳画像、心電図、 呼吸・運動発達など演習を通 じ、《実践編》として活用 できる評価法を目指します。	12月						
詳細	回	日(曜)	時間	担当		日	月	火	水	木	金	土
	第1回	12/16(火)	19:10~	井上		7	8	9	10	11	12	13
	第2回	12/23(火)	19:10~	井上		14	15	16	17	18	19	20
※最少開講人員:2名						※変則日程に付き、ご注意ください。 授業時間 (80分×2コマ) 1コマ 19:10~20:30 2コマ 20:40~22:00						

学習分野	評価法
------	-----

評価法
(ROM, MMT他)
実践編で合格力UP!

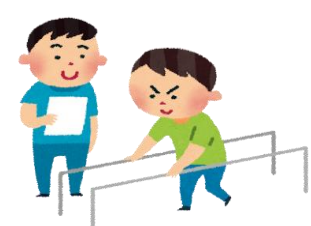

■冬期特別講習会 講義風景

※写真はイメージです。

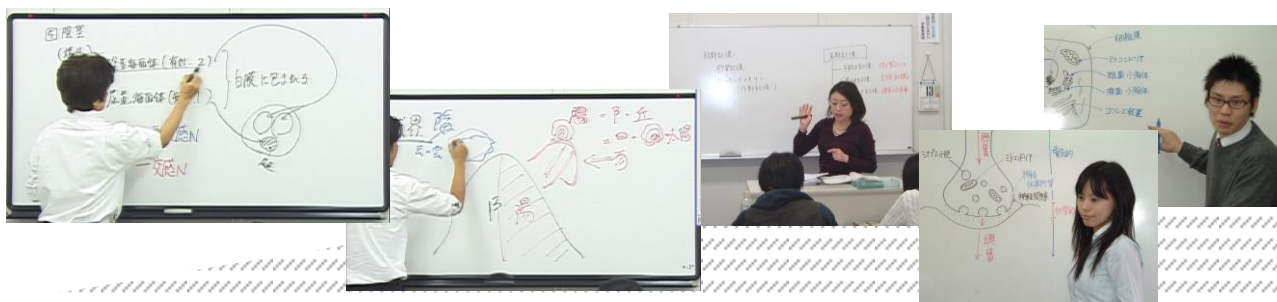

■受講料

冬期入会金	¥3,000	※一般生のみ、在校生は不要
-------	--------	---------------

講座名	一般受講料（税込）	在校生受講料（税込）
解剖学『合格力強化ゼミ』	42,000 円	36,000 円
臨床医学(臨各臨総・一臨・内科)『合格力強化ゼミ』	42,000 円	36,000 円
鍼灸専科『東洋医学臨床論／徹底完成ゼミ』	42,000 円	36,000 円
PTOT 専科『評価法／必須ポイント攻略ゼミ（実践編）』	21,000 円	15,000 円

*上記受講料には教材費・施設費が含まれています。*受講料は講座回数、授業時間等により講座ごとに異なります。

★特典★《セット受講》…一般生・在校生共通の特典です。

2 講座以上受講の場合は、組み合わせに関わらず、総学費より以下の減額特典が受けられます。

セット受講特典	2 講座受講	3 講座受講
	3,000 円減額	5,000 円減額

●通学科限定／無料サポート・サービス●○●

■オンデマンド補講サービス（無料）

●お申込時の申告分に限り、原則としてお申込後の申告はお受けできません。

お仕事や学校行事等の関係で、ある特定の講義日のみご出席が困難な場合は、お申込み時の申告分に限り、無料で講義のオンデマンド補講サービスを受けることができます。事前に事務局の承認が必要となりますので、該当する方はあらかじめお申込み前に個別にご相談下さい。



※本サービスは、欠席日数が多い場合、お受けし兼ねる場合もございます。（事前承認☺）

※お申込後のご申告及びご欠席には適用できませんので、配布資料のお取り置きにてご容赦下さい。但し、どうしてもご欠席回のオンデマンド補講サービスを希望される場合は、録画アーカイブが存在する講義に限り別途、有料にて承ります。（2,500 円 [税込] / 1 講座 1 回当たり）尚、申請日より、講義アーカイブ URL のご通知まで、休業日を除き、数日程度お時間を頂きます。

■自習ブース利用サービス（無料）

お申し込みされた平日開講講座の開講日（授業のある日）は、14:00 より開講時刻まで自習ブースを無料でご利用頂けます。（土曜・日曜開講講座は除く）

自宅ではなかなか勉強に向き合えない方も、予備校内では自然と集中力が高まります。期間中、自習ブースご利用希望の方は事務局に一声お声掛け下さい。

※希望者多数の際は、空き教室を自習室として開放する場合があります。

※自習ブースでは音読や会話の伴うグループ学習はできません。

※構造上、静寂性を保証するものではありません。周囲の音が気になる方は耳栓などを各自ご用意下さい。

※講義のない日はご利用になれません。ご希望の方は有料*にてブースを利用することもできます。

*講義のない日のご利用は、別途、カード購入（2,000 円/5 回）が必要です。

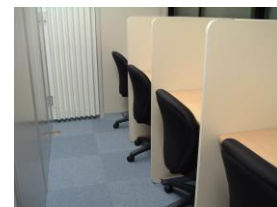

■通信による「オンデマンド受講」について

通学でのご参加ができない方のために、下記の主要3講座は「オンデマンド受講」をご用意しています。講義をそっくりそのまま収録した動画を自宅で視聴することができ、リピート学習にも適しています。

『解剖学・合格力強化ゼミ』	50分×15ファイル	 <p>※視聴期限/令和8年1月末日</p>
『臨床医学(臨各臨総・一臨・内科)／合格力強化ゼミ』	50分×15ファイル	
『東洋医学臨床論／徹底完成ゼミ』	50分×15ファイル	

※受講にはインターネット回線とパソコンまたはタブレット等が必要です。インターネット接続への通信料は受講生負担となります。

※講義動画はZoomを用いて録画(レコーディング)し、指定クラウドにアップします。画質は360p(640×360)で解像度は高くはありませんが、講話が中心の授業を視聴する上では、特に問題ない品質となります。

※同一講座において、通学による受講と「オンデマンド受講」の重複受講はできません。但し、通学科の方で特に、復習用としてオンデマンド受講の併用を希望される方は、申込時に事務局にご相談下さい。

◆講義動画アップとプリント教材発送

講座名	講義動画アップ	プリント教材発送
『解剖学・合格力強化ゼミ』	授業日より 3日後 に指定クラウドにアップします。 【動画アップの例】 授業日：12月14日(日) 動画アップ日：12月17日(火)	プリント教材は、一括または二回程度に分けての発送となります。 □該当講座 初回講義日より2日以内に全部または数回分を発送します。分送となる場合、残分は講義動画アップ日に間に合うように発送されます。また一括送付の場合でも講義において、追加プリント等が出た場合はその都度、発送しますので、送付物にはご注意ください。
『臨床医学(臨各臨総・一臨・内科)／重点ゼミ』		
『東洋医学臨床論／徹底完成ゼミ』		

※原則として、ネコポス、レターバックライト、こねこ便、普通郵便等、ポスト投函型での発送となります。

※上記、講義動画アップ日、発送日は予定です。**準備が整いましたら、各予定日前にアップまたは、発送される場合があります。**

※担当講師の急病、悪天候による休講、その他やむを得ない事情で、アップ日または、発送日が遅れることもございますのでご了承下さい。

◆オンデマンド受講について ***通常の受講料の他に以下の金額が掛かります***

オンデマンド受講希望の方は、講座ごとに、受講料の他に、オンデマンドサービス利用料とプリント発送事務手数料(送料込み)が加算されます。プリント発送は受講講座数により、同梱される場合があります。

講座名	オンデマンドサービス利用料 ※視聴期限/令和8年1月末日	プリント発送事務手数料 ※送料込
『解剖学・合格力強化ゼミ』	6,000円	1,000円
『臨床医学(臨各臨総・一臨・内科)／重点ゼミ』	6,000円	1,000円
『東洋医学臨床論／徹底完成ゼミ』	6,000円	1,000円

※上記、プリント発送事務手数料は、日本国内(一部離島を除く)の料金です。

■受講生の声

- 受験を念頭に置いた時、直前期である年の瀬をどう乗り切るかが、合否の分かれ目といっても良い。自身で取り組むのも一考だがただでさえ忙しくない年末に、集中力を持って取り組むのは至難の技。昨年の私の経験から迷わず、医進の冬期講習受講を勧めたい。(Kさん)
- 年末は、どうしても気ばかりあせり、一人では集中して勉強できないため、冬期講習に参加した。いざ問題を解いてみると勉強したはずの分野が思うように解けず、歯がゆい思いもしたが、弱点がはつきりすることで復習のポイントが掴め、合格力アップに繋がった。(Sさん)

《募集要項》

- 申込受付：令和7年11月9日（日）～より受付開始。※個人のみの受付です。法人または団体でのお申込はできません。
- 申込方法：講座により満席となる場合もございますので、なるべくお電話等で仮予約をお願い致します。お申込は窓口、FAX、郵送、メール添付（PDF、写メ）にて受付します。
 - ・ 窓口／所定の申込書に必要事項を記入し、受講料を添えて提出して下さい。（3日以内のお振込も可※）
 - ・ FAX・郵送／所定の申込書に必要事項を記入の上、事務局までFAXして下さい。（FAX 03-3230-0213）
郵送の場合は任意の封筒にて事務局宛お送り下さい。受理後、事務局よりお振込のご連絡を差し上げますので、3日以内※（土日祝を除く）に指定の金融機関にお振込下さい。
※特別な事情のある場合は別途ご相談下さい。*開講直前の場合は、即日のお振込をお願いすることもあります。
- 申込締切：令和7年12月5日（金）※但し、空席がある場合は各講座 開講前日まで受付。
- 定員：各講座とも定員12名以内（申込順にて定員が埋まり次第、講座ごとに受付終了）
*教室割り当て時の座席数の関係で定員に満たない場合でも、早期に受付終了させて頂くこともございますのでご了承下さい。
- 開場時間：受講される講座の開始30分前より教室開場（教室入場可能）となります。
※申込後の講座変更・取り消し・欠席等による返金には一切応じられませんのでご了承願います。

- オンデマンド受講について **◆通学科受講料に加えて掛かる費用です。下記の料金のみで、オンデマンド受講はできません。**
「オンデマンド受講」希望の方は、講座ごとの受講料の他に、別途、以下のオンデマンドサービス利用料とプリント発送事務手数料（送料込み）が加算されます。収録映像は原則として、演習時間（問題を解く時間）も含めた通し収録となります。

《オンデマンドサービス利用料とプリント発送事務手数料》

講座名	オンデマンドサービス利用料 ※視聴期限/令和8年1月末日	プリント発送事務手数料 ※送料込
『解剖学・合格力強化ゼミ』	6,000 円	1,000 円
『臨床医学(臨各臨総・一臨・内科)／重点ゼミ』	6,000 円	1,000 円
『東洋医学臨床論／徹底完成ゼミ』	6,000 円	1,000 円

※上記、プリント発送事務手数料は、日本国内（一部離島を除く）の料金です。

- ◆ 発送に関する詳細は、P4 をご覧下さい。

*ネコポス、レターパックライト、こねこ便、普通郵便等ポスト投函型での発送となります。まれにご送付内容により、レターパックプラス（対面受取）でお送りする場合があります。

■ 注意事項（必ずご一読下さい）

- ① 講義初日に担当講師より、該当科目の教科書（旧版でも可）持参の指示があった場合は各自でご用意下さい。
- ② 各講座の最少開講人員は、通信での受講生は除く、2名または3名です。規定人数に満たない場合は、当該講座に限り未開講となり、受講料返金の処置をとらせて頂くことがございますのでご了承下さい。《セット受講特典》でお申込の場合、一部の講座が未開講となった際は、セット受講減額特典分を受講講座数で均等割りした金額を差し引いた額が、返金の対象となりますのでご了承下さい。
- ③ 担当講師は案内書作成時の予定です。まれに変更されることがございますのでご了承願います。また、開講後、担当講師の病欠等、その他、やむを得ない事情により一部の講義回が休講となった場合、代理講師による代講、該当分の講義を他日に実施する振替、同等内容の授業を収録した映像の配信による家庭での補講、もしくは回数割りにてご返金等の処置を取らせて頂く場合もございますのでご了承下さい。
- ④ 何らかの事情で、該当講座のすべての回が中止あるいは休講（未開講）となった場合、お支払いになられた該当講座の受講料を全額返金させて頂きます。（減額適用の際は該当額…②参照）それ以外の責はご容赦下さい。
- ⑤ 事務局は、土日祝日及び、令和6年12月29日（月）～令和7年1月5日（月）の期間は冬期休業のため、受付業務をお休みさせて頂きます。
- ⑥ スマホ、小型レコーダー等による講義の写真撮影並びに音声、映像の収録は原則、禁止とさせていただきますのでご了承下さい。

■ お問い合わせ、ご相談は

医進学園 明治鍼灸柔整予備校 国試対策室 までお気軽に！ ☎ 03 (3230) 0212 <平日 14:00~21:00>

- お振込先金融機関／三井住友銀行 新宿通支店 普通 7706969 口座名：明治鍼灸柔整入試研究会

《冬期特別講習会 申込書》

医進学園殿

私は以下の内容で、冬期特別講習を受講したく申し込みます。

令和7年 月 日

氏名		印	携帯電話	
住所	(〒 -)			
分類(受験国試)	<input type="checkbox"/> 内部生 <input type="checkbox"/> 外部生 (<input type="checkbox"/> 柔整 <input type="checkbox"/> 鍼灸 <input type="checkbox"/> マ <input type="checkbox"/> PT <input type="checkbox"/> OT)			
以下の講座を申し込みます。※□にレを入れる。通信によるオンデマンド受講を希望する講座は該当欄にレを入れること。				
受講型	<input type="checkbox"/> 通学で受講		<input type="checkbox"/> 通信(オンデマンド)で受講	
・冬期入会金…3,000円(一般生のみ)		<input type="checkbox"/> 一般生(ご優待券による免除はありません) <input type="checkbox"/> 在校生		
講座名		オンデマンド受講(通信)	一般受講料(税込)	在校生受講料(税込)
<input type="checkbox"/> 解剖学『合格力強化ゼミ』		<input type="checkbox"/> 通信で受講	42,000円	36,000円
<input type="checkbox"/> 一般臨床(臨各臨総,一臨,内科)『合格力強化ゼミ』		<input type="checkbox"/> 通信で受講	42,000円	36,000円
<input type="checkbox"/> 鍼灸専科『東洋医学臨床論/徹底完成ゼミ』		<input type="checkbox"/> 通信で受講	42,000円	36,000円
<input type="checkbox"/> PTOT 専科『評価法/必須ポイント攻略ゼミ(実践編)』		<input type="checkbox"/> 通信で受講	21,000円	15,000円
講座合計金額① ※《セット受講》減額特典がある場合は、以下にレ点を入れ、適用後の合計金額を記入 《セット受講特典》 <input type="checkbox"/> 2講座→ -¥3,000 <input type="checkbox"/> 3講座→ -¥5,000				
オンデマンドサービス利用 プリント発送事務手数料②	<input type="checkbox"/> オンデマンド受講講座数 () × ¥7,000* = (¥) ※内訳/オンデマンドサービス受講料¥6,000+プリント発送事務手数料¥1,000			
送信先/送付先情報	URL送信先 (@) *エラー防止の為、meiji@isingakuen.comへ氏名明記の上、送信して下さい。 プリント送付先(〒 -)(都道府県 市)			
受講料合計金額③	① + ② = ③			円

《冬期特別講習会 領収書》(事務局記入) [] 様

お申込内容				
受講型	<input type="checkbox"/> 通学で受講		<input type="checkbox"/> 通信(オンデマンド)で受講	
・冬期入会金…3,000円(一般生のみ)		<input type="checkbox"/> 一般生(ご優待券による免除はありません) <input type="checkbox"/> 在校生		
講座名		オンデマンド受講(通信)	一般受講料(税込)	在校生受講料(税込)
<input type="checkbox"/> 解剖学『合格力強化ゼミ』		<input type="checkbox"/> 通信で受講	42,000円	36,000円
<input type="checkbox"/> 一般臨床(臨各臨総,一臨,内科)『合格力強化ゼミ』		<input type="checkbox"/> 通信で受講	42,000円	36,000円
<input type="checkbox"/> 鍼灸専科『東洋医学臨床論/徹底完成ゼミ』		<input type="checkbox"/> 通信で受講	42,000円	36,000円
<input type="checkbox"/> PTOT 専科『評価法/必須ポイント攻略ゼミ(実践編)』		<input type="checkbox"/> 通信で受講	21,000円	15,000円
講座合計金額① ※《セット受講》減額特典がある場合は、以下にレ点を入れ、適用後の合計金額を記入 《セット受講特典》 <input type="checkbox"/> 2講座→ -¥3,000 <input type="checkbox"/> 3講座→ -¥5,000				
オンデマンドサービス利用 プリント発送事務手数料②	<input type="checkbox"/> オンデマンド受講講座数 () × ¥7,000* = (¥) ※内訳/オンデマンドサービス受講料¥6,000+プリント発送事務手数料¥1,000			
送信先/送付先情報	URL送信先 (@) *エラー防止の為、meiji@isingakuen.comへ氏名明記の上、送信して下さい。 プリント送付先(〒 -)(都道府県 市)			
受講料合計金額③	② + ② = ③			円

「冬期特別講習会」受講料として、上記金額受領致しました。

令和7年 月 日

医進学園 明治鍼灸柔整予備校/東京理学看護予備校 国試対策室 [受付:]
東京都千代田区神田錦町2-2-31 ヒューリック神保町ビルB1F

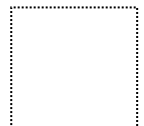

キリトリせんべい事務用紙は必ず用紙としていただきます。

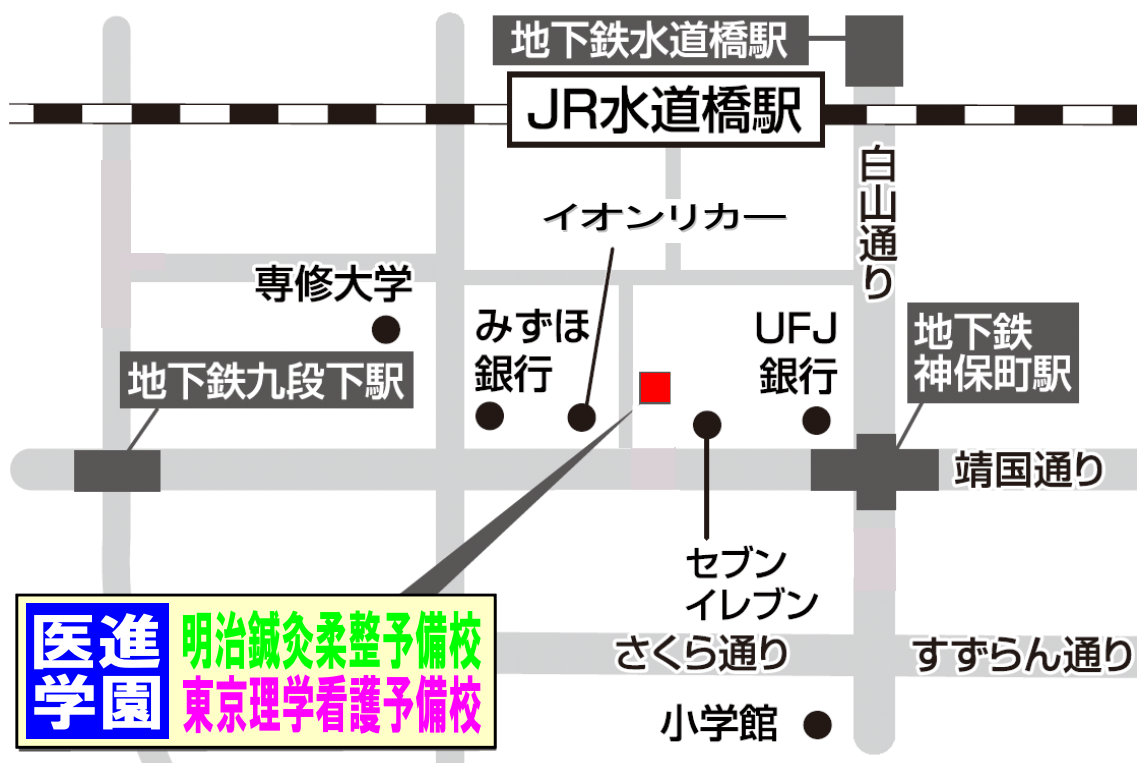

- ◆JR「水道橋」徒歩 8 分
- ◆JR「御茶ノ水」徒歩 12 分
- ◇地下鉄 都営新宿線・三田線・半蔵門線
「神保町」A2・A3 出口徒歩 1 分
- ◇地下鉄 東西線「九段下」5 番出口徒歩 5 分

《個別相談随時受付》

国試対策室では、随時『冬期特別講習会』に関する個別相談を実施しています。学園事務局まで、お電話でご予約の上、お気軽にご来校下さい！

国試対策室

医進学園 明治鍼灸柔整予備校
東京理学看護予備校

《学園事務局》 ☎ 03-3230-0212

〈受付：平日 14:00~21:00〉

〒101-0051 東京都千代田区神田錦町 2-2-31 ヒュリック神保町ビル B1F

《東京事務局》 東京都千代田区神田淡路町 1-17-311